Купить комнату за 500 000 рублей на улица Строителей, 35/1

Хабаровский край, Солнечный, улица Строителей, 35/1

500 000 Р
29 412Р за м^2

17.00 м^2
Общая

1 из 5
Этаж

Ищете бюджетный вариант комнаты за небольшие деньги? Тогда обратите внимание на замечательную комнату общей площадью 17 кв.м, расположенную в кирпичном доме 1968 г.посторойки по адресу пос.Солнечный, ул.Строителей 35/1. Комната в косметическом ремонте, огромным плюсом является собственный полноценный санузел, в котором установлена душевая кабина. На время отключения воды для профилактических работ имеется бойлер. Так же от комнаты отделена перегородкой зона, где можно сделать как зону кухни, так и гардеробную или шкаф-купе. На 1 этаже есть вахтер , там спокойно можно оставить велосипеды, самокаты, коляски. Расположение дома более ,чем удачное- находится не у дороги, внутри двора, рядом с домом просторная парковка, и при этом все в шаговой доступности : без перехода дороги школа 1 и два детских сада Лучик и Родничок(комбинированный), Пятерочка, автозапчасти, шиномонтаж, стадион и спортивная школа. Так же очень близко к это автовокзал, что очень удобно, когда вы ездите часто в город. Поселок Солнечный - экологически чистый, много зеленых насаждений, чистый воздух, хорошая чистая вода. Комната в отличном соотношении по цене/качеству! Звоните! Возможно, это ваш вариант! Код пользователя: 150022 Номер в базе: 8196320

0 с 03.06.2025, обновлен 03.06.2025

Продавец: Собственник

Телефон: +79142029046

Характеристики
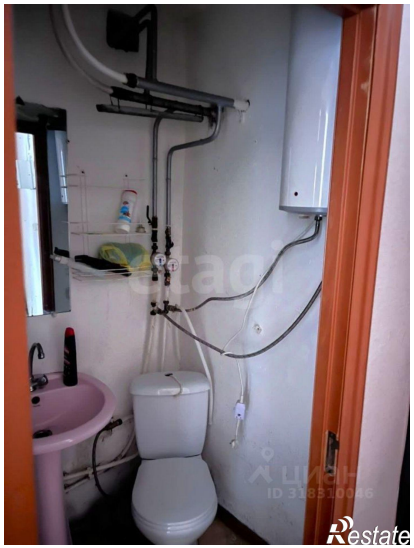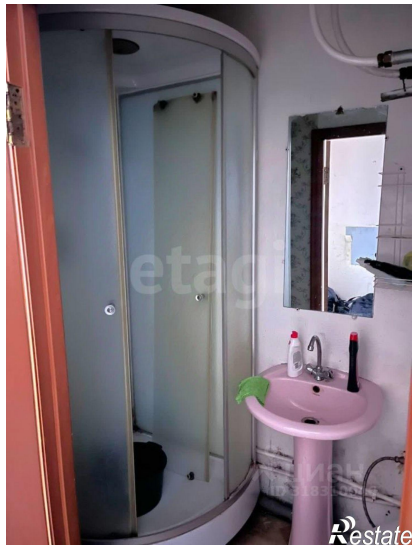
Тип дома	кирпичный	Этаж	1
Этажей всего	5