Купить комнату за 1 300 000 рублей на Комсомольская улица, 2

Хабаровский край, Комсомольская улица, 2

1 300 000 Р
59 091Р за м^2

22.00 м^2	5.00 м^2	3 из 3
Общая	Кухня	Этаж

Продается комната в общежитии в центре пос. Николаевка на 3 этаже трехэтажного кирпичного дома. Комната большая, общей площадью 22,2 кв.м. разделена на 2 части: кухню и комнату. Два больших пластиковых окна. Комната солнечная, теплая, уютная, не угловая. Чугунные радиаторы отопления, водоснабжение центральное в комнате. Душевая кабина, бойлер, кухонная мойка - все есть. Санузел общий на этаже. Поселок с развитой инфраструктурой: дет.сады, школы, поликлиника, больница, почта, МФЦ, офис Сбербанка, мгазины, кафе и др. Подходит под ипотеку, один взрослый собственник, документы готовы, хорошее предложение, ЗВОНИТЕ. Доп. описание: санузел раздельный, пластиковые окна, в доме есть: детская площадка, открытый двор, парковка отсутствует, без лифта, косметический ремонт, также имеются: кондиционер, домофон, железная дверь. Номер в базе: 11259724.

0 с 04.04.2025, обновлен 04.04.2025

Характеристики

Этаж	3	Этажей всего	3
Площадь кухни	5.00 кв. м		

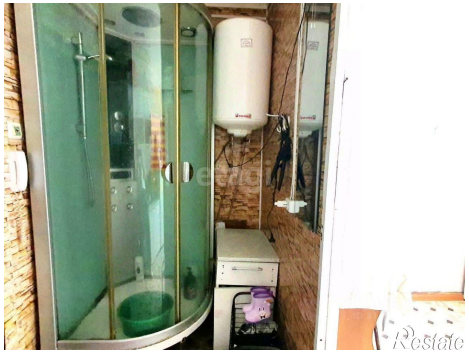
Restate

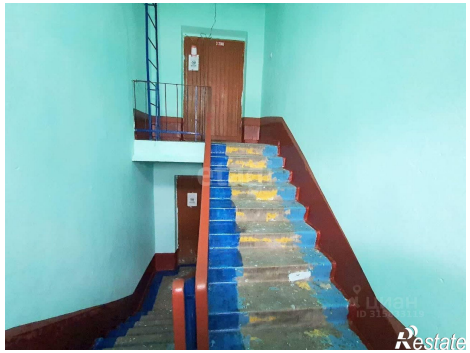
Restate