Купить квартиру за 3 300 000 рублей на район им. Лазо, рабочий посёлок Переяславка, улица Авиаторов, 69

Хабаровский край, Переяславка, район им. Лазо, рабочий посёлок Переяславка, улица Авиаторов, 69

3 300 000 Р
54 098Р за м^2

61.00 м^2	8.00 м^2	5 из 5
Общая	Кухня	Этаж

Арт. 109664124 Федеральный оператор недвижимости Самолет Плюс предлагает к ПОКУПКЕ трехкомнатную квартиру по ул Авиаторов 69 на пятом этаже. О КВАРТИРЕ: Трехкомнатная квартира в кирпичном доме Квартира не угловая Продам прекрасную 3-комнатную квартиру общей площадью 61 кв. метров. Возможен ТОРГ Квартира имеет хорошо спланированное пространство: жилая площадь составляет ~ 50 кв. метров, что позволяет комфортно разместиться всей семье. Просторная кухня площадью 12 кв. метров станет отличным местом для ваших кулинарных экспериментов и семейных ужинов. Светлые комнаты наполнены естественным светом благодаря большим окнам, а высокое расположение квартиры подарит вам отличный вид и позволит наслаждаться рассветом и закатами. В квартире установлен кондиционер, заменены сантехника и электропроводка. Рядом с домом школа, магазины, детские площадки, почта, березовая роща для прогулок, физкультурно-оздоровительный комплекс (тренажерный зал, бассейн и т.п.), также Краевой детский центр «Созвездие» Приглашаем вас оценить все преимущества этой замечательной квартиры лично. Она ждет своих новых владельцев, готовых вдохнуть в нее жизнь и создать свой уникальный уголок комфорта и уюта Гардеробная, Железная дверь, Ковровое покрытие, Межкомнатные двери,, Пластиковые окна Подходит ...

0 с 07.07.2025, обновлен 07.07.2025

Продавец: Райцев Константин

Телефон: +79625841402

Характеристики
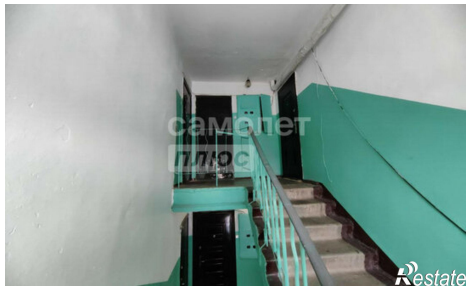
Количество комнат	3	Этаж	5
Этажей всего	5	Площадь кухни	8.00 кв. м