Купить квартиру за 1 150 000 рублей на Николаевский район, Николаевск-на-Амуре, улица Кирова, 18а

Хабаровский край, Николаевский район, Николаевск-на-Амуре, улица Кирова, 18а

1 150 000 Р
21 296Р за м^2

54.00 м^2	9.00 м^2	1 из 3
Общая	Кухня	Этаж

Просторная двухкомнатная квартира площадью 54 кв.м. расположена на первом этаже в доме 2017 года постройки по адресу: г. Николаевск-на-Амуре, ул. Кирова 18/А. Удобная планировка с изолированными комнатами и кухней 12 кв.м. создает комфортные условия для проживания семьи. Отдельным преимуществом является наличие гардеробной комнаты, что повышает функциональность пространства. Квартира полностью готова к заселению: установлены пластиковые окна, балкон застеклен алюминиевыми рамами, ванная комната отделана кафелем, санузел раздельный. Установлены счетчики горячего и холодного водоснабжения. Первый этаж обеспечивает удобство для семей с детьми и автовладельцев — можно легко контролировать игровую площадку во дворе и парковку. Расположение объекта отличается развитой инфраструктурой: в пешей доступности находятся школа 4, детский сад Тополек , ледовый дворец, спортивный комплекс Атлант , а также магазины повседневного спроса, включая магазин низких цен Светофор , парикмахерская и почтовое отделение. Квартира соответствует условиям льготной программы Семейная ипотека под 6% годовых. При сумме кредита 900 000 рублей ежемесячный платеж составит 9 991,85 руб., что делает приобретение доступным для молодых семей. Объект представляет собой выгодное вложение в недвижимость с перспективой ...

0 с 04.07.2025, обновлен 04.07.2025

Продавец: Собственник

Телефон: +79143702303

Характеристики

Количество комнат	2	Тип дома	кирпичный
Этаж	1	Этажей всего	3
Площадь кухни	9.00 кв. м		

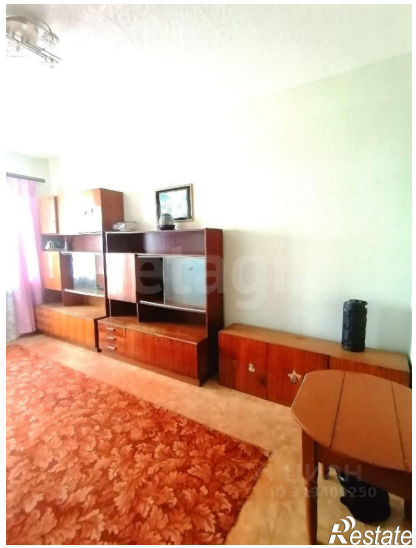

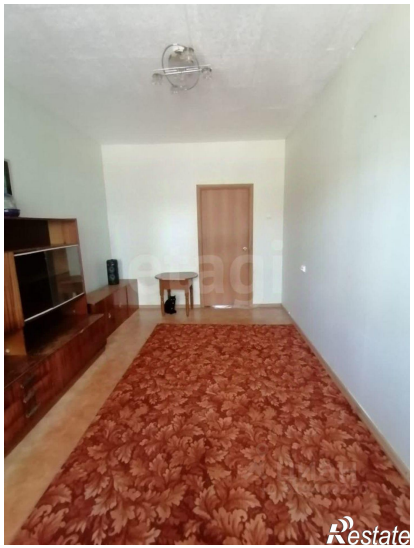

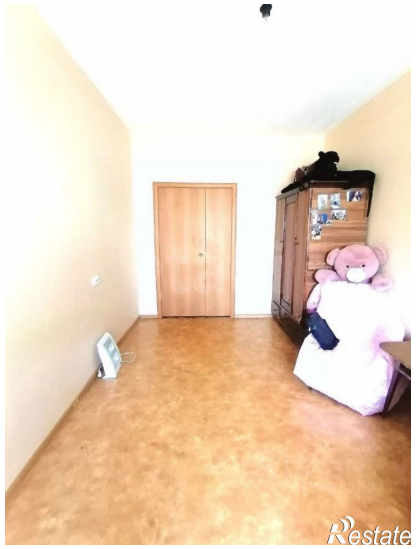

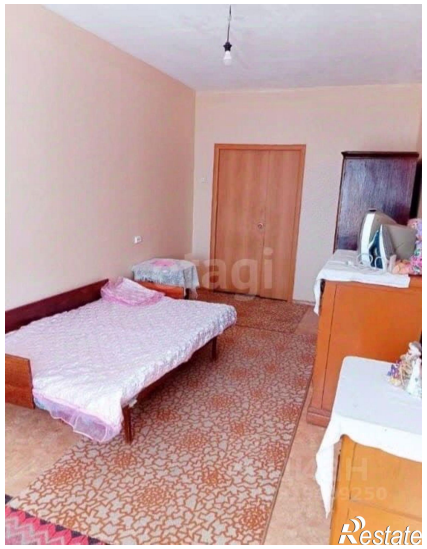

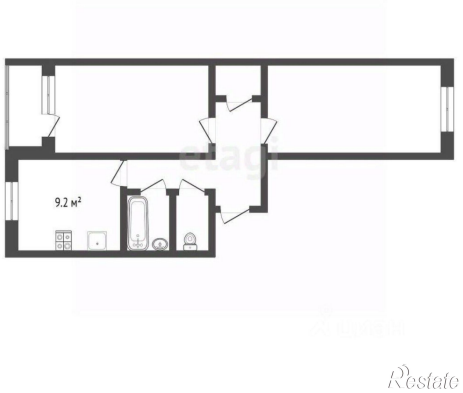
9.2 м²
Restate

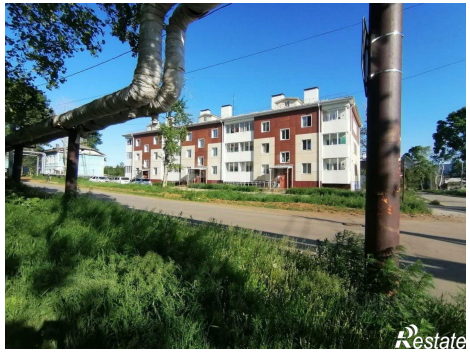
Restate