Купить квартиру за 2 400 000 рублей на Комсомольский проспект, 83

Хабаровский край, Амурск, Комсомольский проспект, 83

2 400 000 Р
48 000Р за м^2

50.00 м^2	8.00 м^2	2 из 10
Общая	Кухня	Этаж

Новая планировка, мебель, быт. техника, 2-ой этаж! В продаже - двухкомнатная квартира в г. Амурске, по пр. Комсомольский, 83 - 2/10 этаж, кухня 8,6 кв.м., 50,6 кв.м. общая площадь - пластиковые окна, застеклённый балкон с внутренней отделкой (солнечная сторона) - натяжные потолки по всей квартире, межкомнатные двери и декоративная арка - из натурального дерева - кафель в ванной комнате и на кухне, с частью прихожей - сантехника в отличном состоянии, установлены фильтры на воду, приборы учёта - стальная входная дверь нового образца - чистый подъезд, лифт с 1-го этажа, парковка под видеонаблюдением - один взрослый собственник, долгов нет Остаётся: кондиционер, современный кухонный гарнитур, кухонный стол и диван, двухкамерный холодильник, стиральная машина-автомат, зеркальный шкаф-купе и прихожая, мебельная горка, детская двухъярусная кровать, стол компьютерный, шкаф-пенал в ванной комнате Рядом: большая детская площадка, школа, детский сад, профессиональный лицей с бассейном, популярные магазины, остановки автобусов Просторная двушка, самый популярный этаж, мебель и быт. техника... Звоните)

0 с 04.07.2025, обновлен 04.07.2025

Продавец: Собственник

Телефон: +79141907425

Характеристики

Количество комнат	2	Тип дома	панельный
Этаж	2	Этажей всего	10
Площадь кухни	8.00 кв. м		

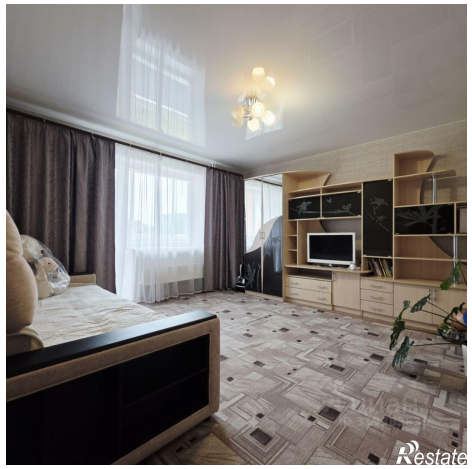

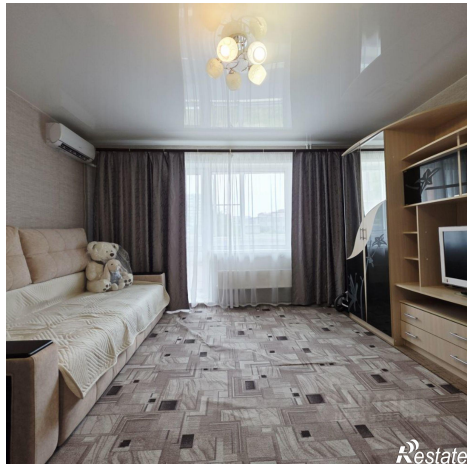

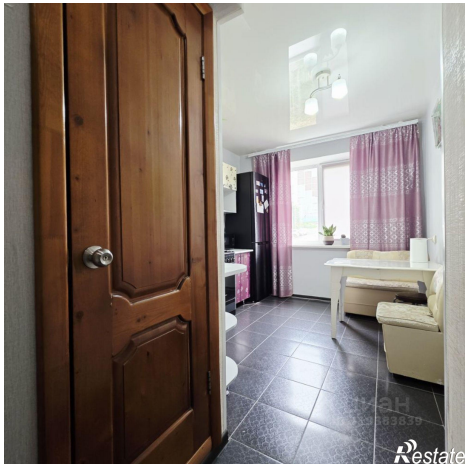

Restate

Restate