Купить квартиру за 2 600 000 рублей на Хабаровский район, Сергеевка с., 21 км Сарапульского шоссе ул., д.4

Хабаровский край, Сергеевка, Хабаровский район, Сергеевка с., 21 км Сарапульского шоссе ул., д.4

2 600 000 Р
86 667Р за м^2

30.00 м^2	17.00 м^2	6.00 м^2	1 из 2
Общая	Жилая	Кухня	Этаж

Арт. 109506979 Продам 1- комнатную квартиру в с.Сергеевка. Площадь 30кв Квартира в отличном состоянии: пластиковое остекление, Сан.узел (керамогранит, бойлер), натяжной потолок. Мебель остается по договоренности. Имеется земельный участок для различных насаждений. Подходит под Гос программы(дальневосточная, семейная ипотека) Один взрослый собственник.

0 с 04.07.2025, обновлен 04.07.2025

Продавец: Собственник

Телефон: +79142109724

Характеристики

Количество комнат	1	Тип дома	кирпичный
Этаж	1	Этажей всего	2
Площадь жилая	17.00 кв. м	Площадь комнат	17.00 кв. м
Площадь кухни	6.00 кв. м		

https://habarovskiy-kray.restate.ru/obj/prodazha-odnokomnatnoy-kvartiri-xabarovskiy-rayon-sergeevka-s-21-km-sarapu-18232228422/

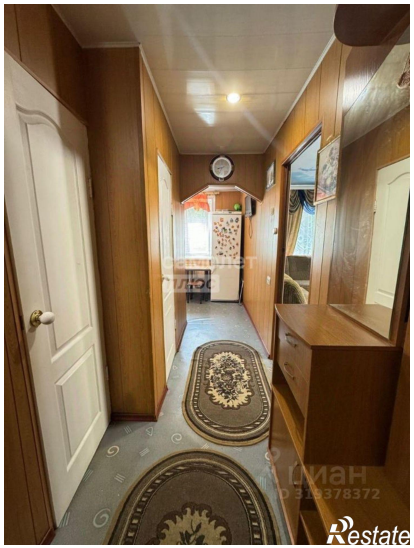
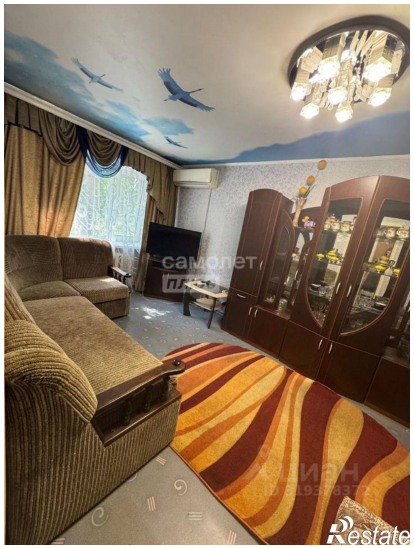

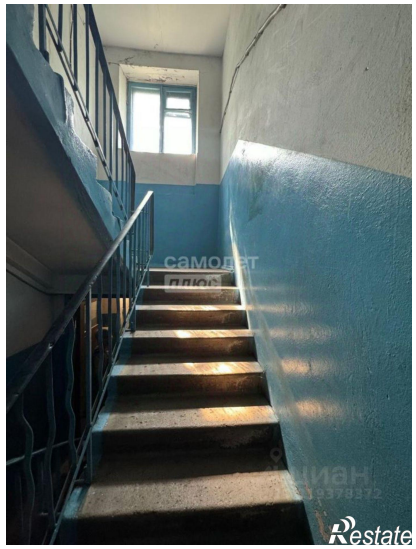
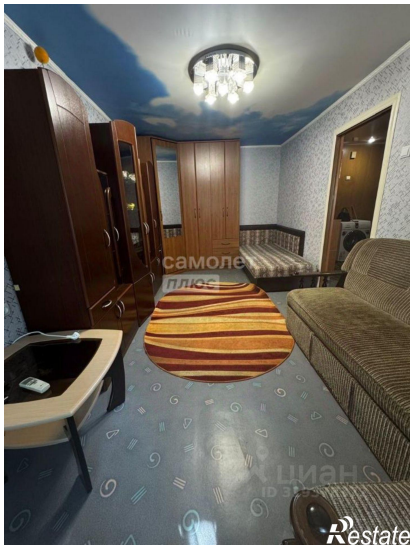
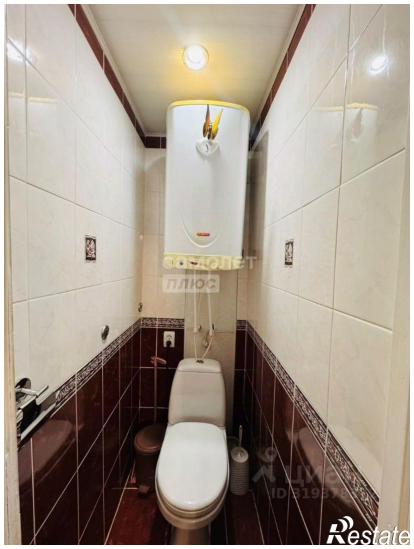

cameret
Restate

cameret
Restate