Купить квартиру за 3 500 000 рублей на Ванинский район, рабочий посёлок Ванино, улица 7-я Линия, 3

Хабаровский край, Ванинский район, рабочий посёлок Ванино, улица 7-я Линия, 3

3 500 000 Р
81 395Р за м^2

43.00 м^2	6.00 м^2	5 из 5
Общая	Кухня	Этаж

В продаже отличная 2-комнатная квартира по адресу п. Ванино улица 7-я Линия 3. Дом очень удобно расположен (в центре посёлка) все рядом: детский сад, школа, магазины разной направленности, кафе, площадь Мира и другое. В квартире выполнен свежий косметический ремонт: окна пластиковые, стены выровнены - обои, потолки натяжными белые, на полу линолеум. Санузел совмещённый, новая сантехника, стояк и трубы менялась. Квартира теплая, окна на южную сторону. Удачная планировка: комнаты раздельные, кухня посередине.
Документы готовы к сделке - 1 собственник, обременений и долгов по коммунальным счетам нет. Звоните, организуем просмотр квартиры в любое время! Код пользователя: 105684 Номер в базе: 7031042

0 с 03.07.2025, обновлен 03.07.2025

Продавец: Собственник

Телефон: +79141704355

Характеристики

Количество комнат	2	Этаж	5
Этажей всего	5	Площадь кухни	6.00 кв. м

https://habarovskiy-kray.restate.ru/obj/prodazha-dvuhkomnatnoy-kvartiri-vaninskiy-rayon-rabochiy-posyolok-vanino-ul-18232216009/

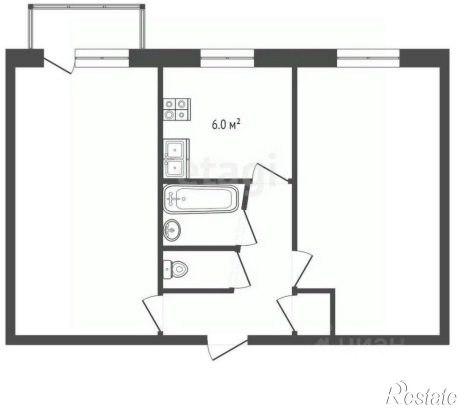

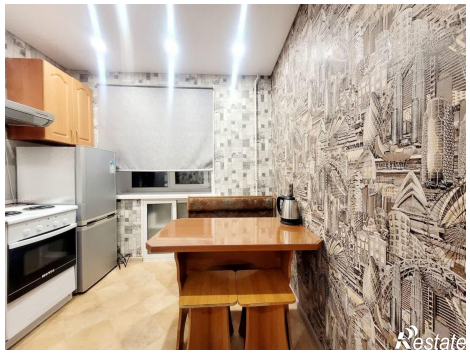

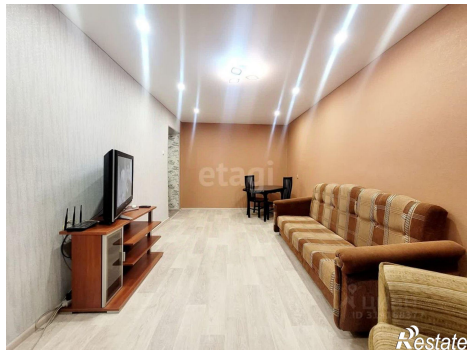

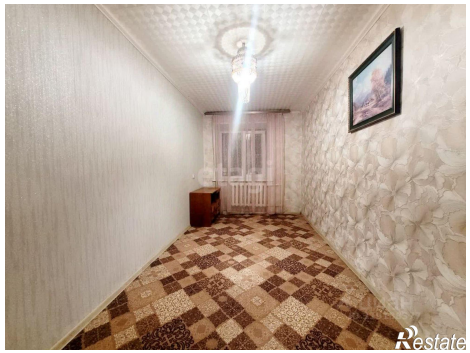

ЦИАН
ID 319182877
Restate