Купить квартиру за 2 000 000 рублей на Ванинский район, Ванино рп, Гарнизонная,дом 31

Хабаровский край, Ванинский район, Ванино рп, Гарнизонная,дом 31

2 000 000 Р
44 444Р за м^2

45.00 м^2	30.00 м^2	6.00 м^2	1 из 5
Общая	Жилая	Кухня	Этаж

Продам двухкомнатную квартиру под Ваш индивидуальный ремонт. Квартира находится в экологически чистом районе поселка Ванино, на Гарнизонке. Рядом с домом расположен хороший магазин с двумя отделами: продовольственных товаров и промтоваров. Чистый воздух, тьишина, спокойствие. Район сейчас развивается. В доме гарнизонная 31 организовано ТСЖ. В том году были заменены коммуникации канализации и водоснабжения в подвале. Жители активны, постоянно организуют сборы срудств для улучшения жизни в этом доме и дворе. Покупайте квартиру, пока есть возможность, цены на Гарнизонную постоянно растут! Звоните, записывайтесь на просмотр! ---------- --- Агентство недвижимости Доверие всегда поможет Вам в поиске наиболее подходящего под Ваши требования варианты квартир или иной недвижимости. При необходимости помогаем подать заявки на ипотеку в банки-партнеры, выбрать наиболее выгодные процентные (%) ставки по кредитам. Владельцам своей недвижимости всегда предложим варианты обмена на нашу недвижимость с различными вариантами доплаты как в Вашу сторону, так и наоборот. Для переезжающих в другой населенный пункт - помогаем реализовать свою недвижимость по максимальной цене и помогаем приобрести квартиру (или иную недвижимость) по минимальной цене и на лучших для ...

0 с 03.07.2025, обновлен 03.07.2025

Продавец: Собственник

Телефон: +79143114256

Характеристики

Количество комнат	2	Тип дома	панельный
Этаж	1	Этажей всего	5
Площадь жилая	30.00 кв. м	Площадь кухни	6.00 кв. м
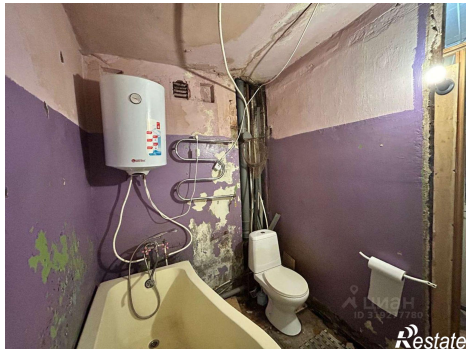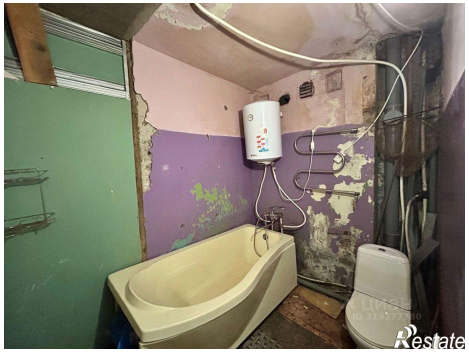
https://habarovskiy-kray.restate.ru/obj/prodazha-dvuhkomnatnoy-kvartiri-vaninskiy-rayon-vanino-rp-garnizonnaya-dom-18232208078/