Купить квартиру за 1 700 000 рублей на Амурск, проспект Мира, 42

Хабаровский край, Амурск, проспект Мира, 42

1 700 000 Р
36 170Р за м^2

47.00 м^2	7.00 м^2	1 из 5
Общая	Кухня	Этаж

????Центр рядом, 1-й этаж с лоджией! В продаже – двухкомнатная квартира в г. Амурске, по пр. Мира, 42 - тёплый кирпичный дом, 46,5 кв.м. общая площадь - пластиковые окна (на две стороны дома) - застеклённая широкая лоджия (с кухни, во двор) - раздельные комнаты, раздельный санузел, сантехника в хорошем состоянии, ванная – в кафеле, установлены приборы учёта - домофон, интернет, кабельное тв - современная стальная входная дверь - чистый подъезд, взрослые собственники, без долгов ????Остаётся: кондиционер, кухонный гарнитур, электроплита, обеденный стол, двуспальная кровать и др. мебель – всё, что на фото ????Рядом: детская площадка, Ледовый комплекс, Фитнес-центр, популярные магазины (в т.ч. ТЦ «Линкор», «Пятёрочка» и др.), продовольственный рынок, гаражные кооперативы, остановки автобусов (в т.ч. междугородних) ????Двухкомнатная рядом с центром, кирпич, 1-й этаж с лоджией... Звоните)

0 с 02.07.2025, обновлен 02.07.2025

Продавец: Наталья Логачёва

Телефон: +79842841699

Характеристики
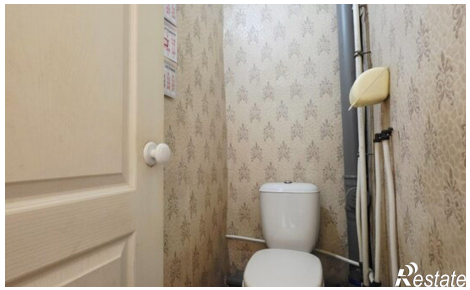
Количество комнат	2	Этаж	1
Этажей всего	5	Площадь кухни	7.00 кв. м