Купить квартиру за 3 200 000 рублей на ул Гагарина, 27

Хабаровский край, Эльбан, ул Гагарина, 27

3 200 000 Р
32 323Р за м^2

99.00 м^2	54.20 м^2	9.00 м^2	1 из 2
Общая	Жилая	Кухня	Этаж

Арт. 107028018 Предлагаем к продаже отличную двухэтажную квартиру, с четырьмя раздельными комнатами, общей площадью 99.8 кв/м. В квартире выполнен качественный ремонт с нуля. Полностью заменена электропроводка, все сантехнические и отопительные узлы. Пластиковые окна. Натяжные потолки. На первом этаже располагается просторная студия с раздельными зонами на кухонную и гостинную, новый угловой кухонный гарнитур. Кондиционер. Балкон. Санузел. На втором этаже три изолированные комнаты. Кондиционер. Санузел. Так же есть подвал, в котором можно сделать отличную мастерскую или оборудовать комнату для хранения овощей. Во всей квартире сделана косметика, напольное покрытие линолеум. Под окнами квартиры есть небольшой земельный участок. Так же напротив находится отдельный земельный участок огражденный забором. Отличный вариант для проживания большой семьи. Тихий район, спокойные и дружелюбные соседи. Рядом находится школа и детский сад. Звоните, записывайтесь на просмотр. Бонусом к квартире, частично остается мебель и техника. Агентство недвижимости ДВ-Гарантия REAL ESTATE оказывает высококвалифицированные услуги в решении самых сложных жилищных вопросов. На протяжении 9 лет мы обеспечиваем желаемый результат для тысяч наших клиентов. Если вам необходимо: Выгодно продать, купить ...

0 с 17.06.2025, обновлен 17.06.2025

Продавец: Собственник

Телефон: +79847297055

Характеристики

Количество комнат	4	Тип дома	кирпичный
Этаж	1	Этажей всего	2
Площадь жилая	54.20 кв. м	Площадь комнат	19.90 кв. м
Площадь кухни	9.00 кв. м		
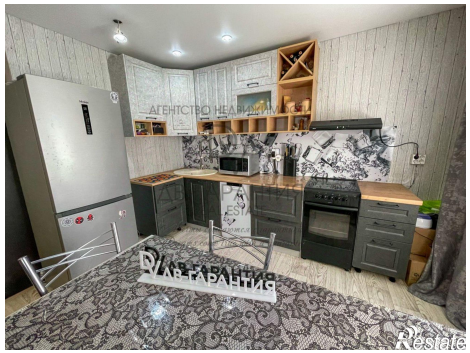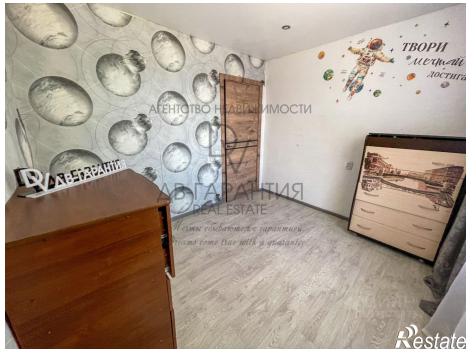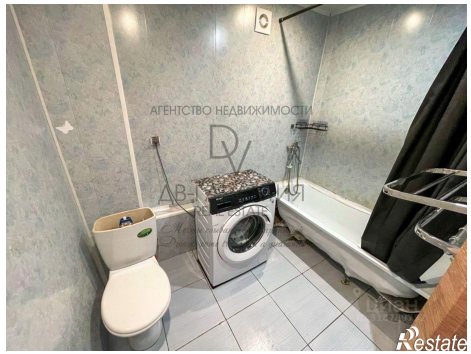
https://habarovskiy-kray.restate.ru/obj/prodazha-chetyrehkomnatnoy-kvartiri-ul-gagarina-27-18232108315/