Купить квартиру за 3 600 000 рублей на улица 2-я Линия, 3

Хабаровский край, Ванино, улица 2-я Линия, 3

3 600 000 Р
85 714Р за м^2

42.00 м^2	6.00 м^2	1 из 4
Общая	Кухня	Этаж

Продам 2-х комнатную квартиру в рабочем поселке Ванино по улице 2-Линия д.3. Квартира находится на 1 этаже 4-этажного дома, очень теплая и светлая. В квартире выполнен современный ремонт: на стенах обои, потолки натяжные, на полу линолеум, ванная комната в новом кафеле, заменена электропроводка и сантехника, стоит хорошая железная дверь .В квартире остаётся кухонный гарнитур, телевизор, холодильник, микроволновая печь, электропечь, стиральная машинка. Кровать, диван, шкафы-купе и прихожая. Возле дома есть большая парковка, детская площадка, магазин, детский сад в шаговой доступности, автобусная остановка. Документы готовы к сделке. Звоните, организуем просмотр в удобное для вас время! Код пользователя: 175674 Номер в базе: 8510955

0 с 08.06.2025, обновлен 08.06.2025

Продавец: Судакова Татьяна Вячеславовна

Телефон: +79625841872

Характеристики

Количество комнат	2	Этаж	1
Этажей всего	4	Площадь кухни	6.00 кв. м
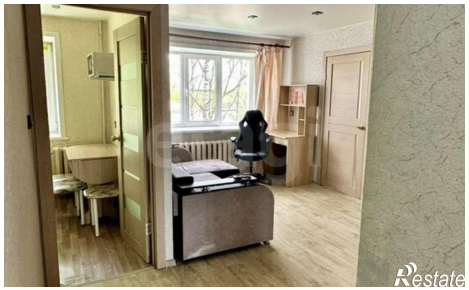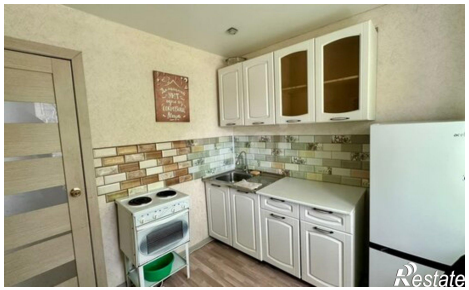
https://habarovskiy-kray.restate.ru/obj/prodazha-dvuhkomnatnoy-kvartiri-ulica-2-ya-liniya-3-18232058612/