Купить квартиру за 3 500 000 рублей на проспект Мира, 40А

Хабаровский край, Амурск, проспект Мира, 40А

3 500 000 Р
74 468Р за м^2

47.00 м^2	8.00 м^2	4 из 10
Общая	Кухня	Этаж

Предлагаю к продаже 2-комнатную квартиру в центре г. Амурска на 4 этаже 10-этажного дома общей площадью 47,4 кв.м. Квартира светлая, чистая, уютная. В квартире выполнен современный ремонт из качественных материалов: входная металлическая дверь, современные межкомнатные двери, в санузле пластиковые панели, трубы поменяны, установлены приборы учета воды. По всей квартире постелен ламинат, в коридоре и на кухне уложена плитка пвх, установлены натяжные потолки, стены оклеены обоями. Установлены пластиковые окна. Соседи тихие, порядочные. В квартире все остается, кроме бытовой техники. Документы в порядке, долгов нет. Предлагаю к просмотру в удобное время. Приходите! Код пользователя: 123078 Номер в базе: 6995038

0 с 06.06.2025, обновлен 06.06.2025

Продавец: Маликова Людмила Игоревна

Телефон: +79635668461

Характеристики

Количество комнат	2	Этаж	4
Этажей всего	10	Площадь кухни	8.00 кв. м
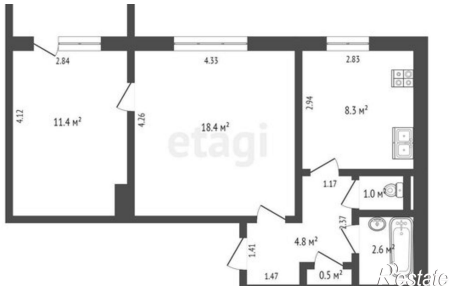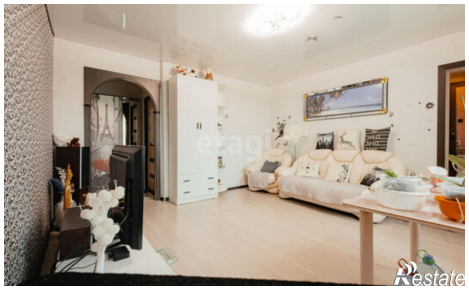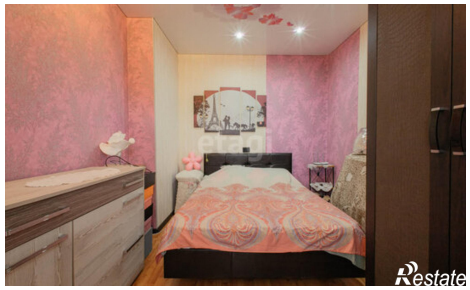
https://habarovskiy-kray.restate.ru/obj/prodazha-dvuhkomnatnoy-kvartiri-prospekt-mira-40a-18232047594/