Купить квартиру за 5 800 000 рублей на ул Рабочая, 23

Хабаровский край, Мирное, ул Рабочая, 23

5 800 000 Р
120 833Р за м^2

48.00 м^2	25.30 м^2	8.00 м^2	2 из 3
Общая	Жилая	Кухня	Этаж

ПЕРЕД ВАМИ ОДНО ИЗ ЛУЧШИХ ПРЕДЛОЖЕНИЙ В ДАННОМ РАЙОНЕ! ОСНОВНЫЕ ХАРАКТЕРИСТИКИ: Дом 1978 года постройки, кирпич! Отсутствует газификация! Комфортный 2 этаж! Квартира не угловая! Окна выходят на солнечную сторону! Балкон застеклен! Общая площадь 48,2 кв.м! Комнаты раздельные (14,8кв.м.+10,6 кв.м.)! Просторная кухня 8,3 кв.м! УНИКАЛЬНОСТЬ Квартира без дополнительных вложений! В 2023 г выполнен капитальный ремонт, а именно: + демонтирован пол до основания, произведена стяжка пола +фанера+линолиум +новая электрика (медь), в квартире установлен РЩ с УЗО +выровнены стены, потолок +заменены трубы, батареи биметалл Удобная планировка! Данная квартира отлично подойдет для дружной семьи! Из-за отсутствия газификации в доме электроэнергия начисляется по сниженному тарифу! ИНФРАСТРУКТУРА У дома отличное расположение! Рядом с домом есть все необходимые объекты инфраструктуры: Детский сад, школа Сельская администрация, отделение Почты России Парковочные места, детская площадка Долгов и обременений нет! Более 5 лет в собственности. Подходит под ДВ ипотеку! По всем вопросам звоните и записывайтесь на просмотр!

0 с 04.06.2025, обновлен 04.06.2025

Продавец: Собственник

Телефон: +79142110197

Характеристики
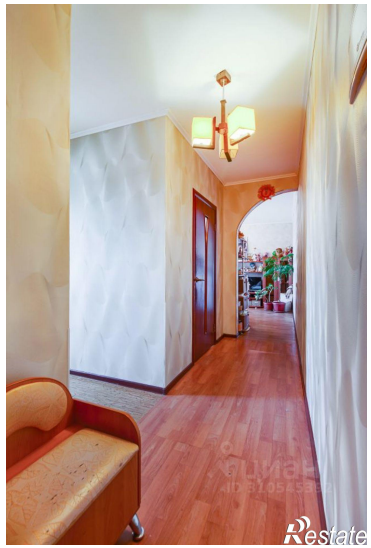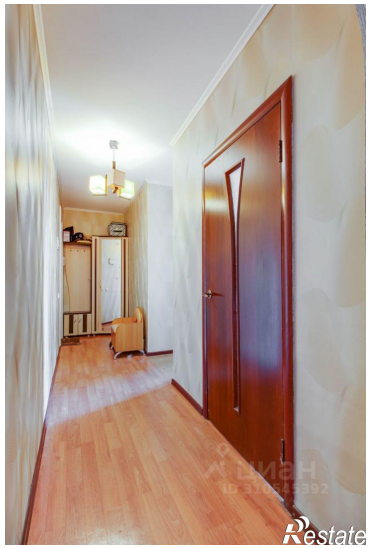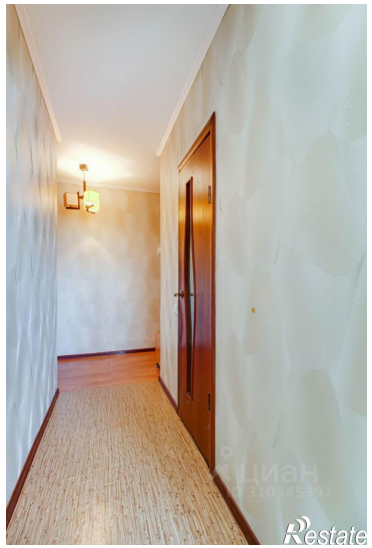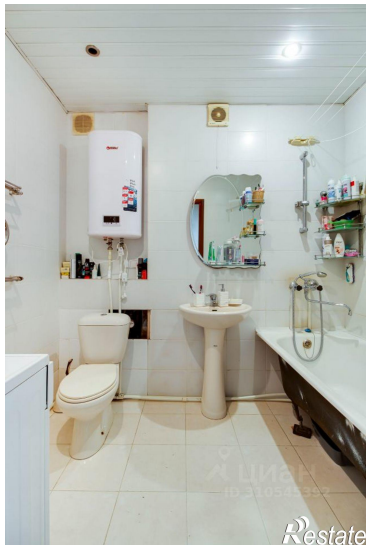
Количество комнат	2	Тип дома	кирпичный
Этаж	2	Этажей всего	3
Площадь жилая	25.30 кв. м	Площадь кухни	8.00 кв. м