Купить квартиру за 2 050 000 рублей на проспект Мира, 4

Хабаровский край, Амурск, проспект Мира, 4

2 050 000 Р
48 810Р за м^2

42.00 м^2	6.00 м^2	2 из 4
Общая	Кухня	Этаж

ПРОДАЕТСЯ УЮТНАЯ 3-КОМНАТНАЯ КВАРТИРА С РЕМОНТОМ Ищете современное жилье по адекватной цене? Это предложение для вас! О квартире: - Полностью готовый ремонт: заезжайте и живите. - Ровные побеленные потолки (эффект натяжных). - Пластиковые окна, балкон с алюминиевым остеклением. - Санузел обновлен: новая сантехника, стильная плитка. - Вся разводка труб заменена. Плюсы локации: - Тихий двор без шума машин. - Ухоженный подъезд, ответственные соседи. - Малоэтажный дом всегда есть парковка. - 2 минуты до магазинов, 3 минуты до детского сада 9. - Рядом набережная для прогулок. Документы и условия: - Чистые документы, готовы к сделке. - 1 собственник. - Любая форма расчета (ипотека, наличные). Посмотрите сами! Квартира сочетает комфорт, выгодную цену и удачное расположение. Приходите на просмотр — здесь вы сразу почувствуете, как легко создать уют для семьи. Звоните, чтобы закрепить за собой это предложение! Код пользователя: 150130 Номер в базе: 7709341

0 с 03.06.2025, обновлен 03.06.2025

Продавец: Собственник

Телефон: +79847297120

Характеристики
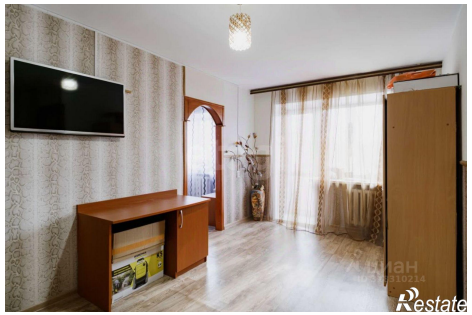
Количество комнат	3	Этаж	2
Этажей всего	4	Площадь кухни	6.00 кв. м