Купить квартиру за 5 000 000 рублей на Комсомольский пр-кт, 12

Хабаровский край, Амурский район, Амурск, Комсомольский пр-кт, 12

5 000 000 Р
90 909Р за м^2

55.00 м^2	6.00 м^2	2 из 5
Общая	Кухня	Этаж

Торг уместен! Предлагаем вашему вниманию светлую и просторную трёхкомнатную квартиру, расположенную в самом сердце города, мебелированная. Отличное месторасположение обеспечит вам удобный доступ ко всем необходимым объектам инфраструктуры: магазинам, школам, детским садам и общественному транспорту. Преимущества квартиры: • Удобная планировка: три комнаты, которые можно использовать как спальни, кабинет или гостиную. • Светлые окна, создающие атмосферу уюта и комфорта. Остаётся весь хороший текстиль. • Большой совместный санузел. • В квартире выполнен современный ремонт, из качественных материалов. В коридоре, ванной и кухне установлен электрический пол с подогревом, покрытый качественным кафелем. В остальных комнатах хороший ламинат, полы не скрипят. Эта квартира — идеальный вариант для семейной жизни или выгодного вложения! Не упустите шанс стать обладателем жилья в центре Амурска! Звоните прямо сейчас, чтобы узнать подробности и записаться на просмотр! Код пользователя: 166411 Номер в базе: 7029867

0 с 23.04.2025, обновлен 23.04.2025

Продавец: Дзвонковская Полина Анатольевна

Телефон: +79625858445

Характеристики
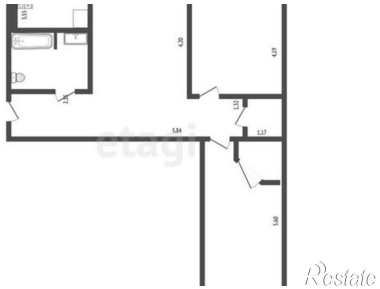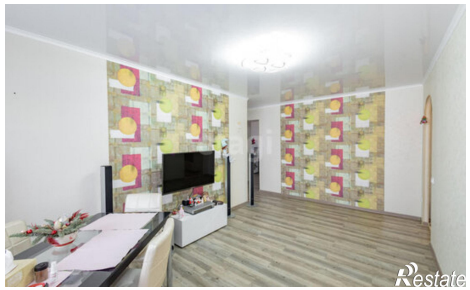
Количество комнат	3	Этаж	2
Этажей всего	5	Площадь кухни	6.00 кв. м