Купить квартиру за 3 000 000 рублей на Молодёжная улица, 11А

Хабаровский край, Ванино, Молодёжная улица, 11А

3 000 000 Р
68 182Р за м^2

44.00 м^2	7.00 м^2	1 из 5
Общая	Кухня	Этаж

В продаже 2-комнатная квартира в посёлке Ванино по улице Молодёжная 11 а. Дом расположен рядом с 4 школой..также рядом магазин Санвей, фитнес клуб Аркаим и другое. Квартира находится на 1 этаже 5-этажного дома. Приемущества квартиры: Комнаты раздельные Санузел раздельный Окна на 2 стороны дома Квартира теплая В квартире выполнен косметический ремонт: окна пластиковые, на полу линолеум и ламинат, стены под покраску и обли, в туалете и ванной комнате пластиковые панели. Балкона нет. Со спальни и кухни открывается красивый вид на Ванино, окна гостиной на палисадник. Документы готовы к сделке - 1 собственник, долгов и обратно нет/ Вместе с квартирой (за отдельную стоимость) вы можете приобрести гараж ГСК 22 в 2 минутах от дома. Гараж в собственности, электричество проведено, есть яма. Продажа в связи с переездом. Звоните, организуем показ в любое удобное время! Код пользователя: 105684 Номер в базе: 7035032

0 с 23.04.2025, обновлен 23.04.2025

Продавец: Гусева Яна Алексеевна

Телефон: +79635667351

Характеристики

Количество комнат	2	Этаж	1
Этажей всего	5	Площадь кухни	7.00 кв. м
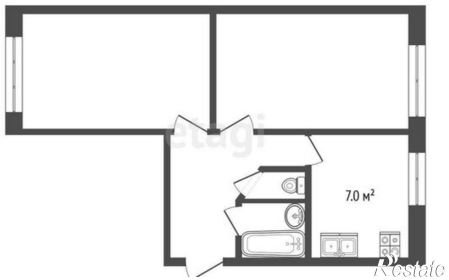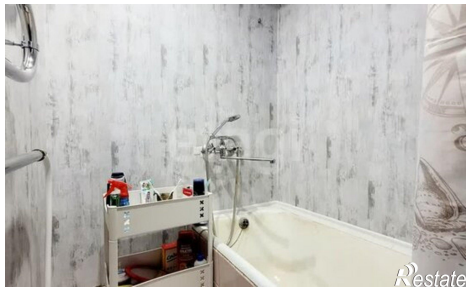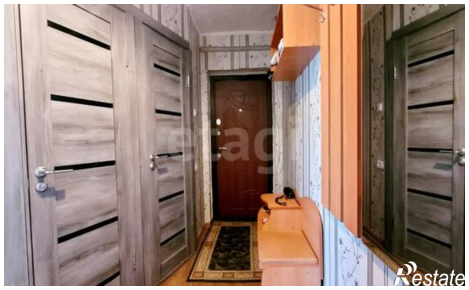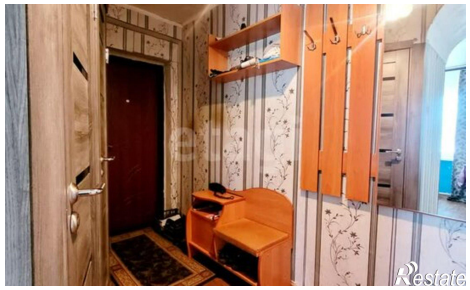
https://habarovskiy-kray.restate.ru/obj/prodazha-dvuhkomnatnoy-kvartiri-molodyozhnaya-ulica-11a-18231730746/