Купить квартиру за 4 700 000 рублей на Россия, г. Комсомольск-на-Амуре, пр-кт. Московский, д. 10, корп. 2

Хабаровский край, Россия, г. Комсомольск-на-Амуре, пр-кт. Московский, д. 10, корп. 2

4 700 000 Р
71 865Р за м^2

65.40 м^2	9 из 10
Общая	Этаж

Вашему вниманию предлагается вариант замечательной 3х км квартиры с шикарным видом из окон на закат и восход! Общая площадь квартиры 65,40 кв м., в том числе жилая 39,6 кв м, с большой, квадратной кухней 8,9 кв м., с лоджией застекленной в пластик. Окна все в пластике, надежная входная дверь. Квартира с удобной планировкой, все комнаты раздельно, туалет и ванная отдельно. Квартира с косметическим ремонтом, что позволит Вам сделать свой индивидуальный ремонт! Соседи тихие и доброжелательные! Документы в порядке, долгов по квартире нет! Теплая и солнечная квартира станет для Вас идеальным решением жилищного вопроса! Отлично развита инфраструктура района: в шаговой доступности есть среднеобразовательная школа № детский сад № , различные магазины и автобусные остановки, в разные направления нашего города. Рядом проходят такие улицы как : проспект Победы, Советская. Звоните прямо сейчас, возможно эта квартира подходит именно Вам!

0 с 02.04.2025, обновлен 27.08.2025

Продавец: Лариса Николаевна

Телефон: +7(909)866-15-75

Характеристики

Количество комнат	3	Тип дома	панельный
Этаж	9	Этажей всего	10
Студия	нет	Апартаменты	нет

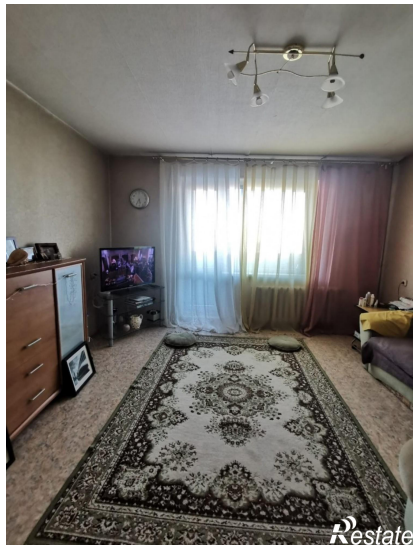

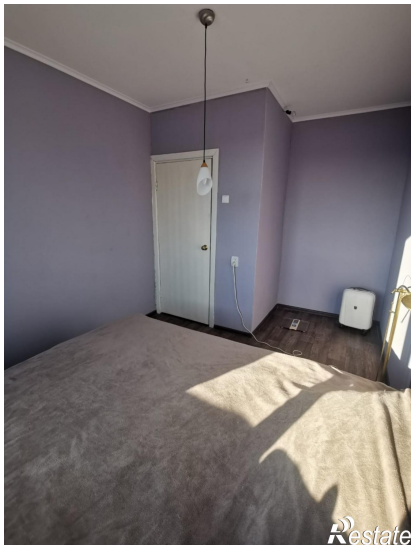
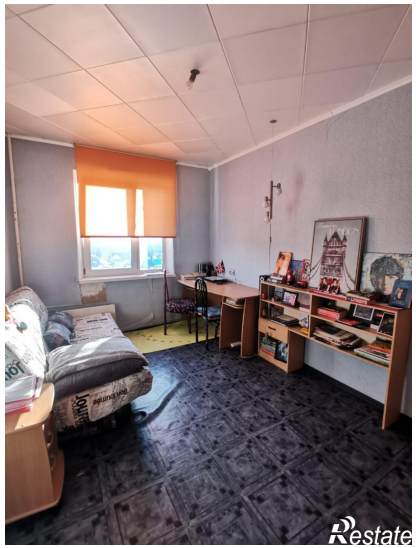

Restate

Restate