Купить квартиру за 2 790 000 рублей на Россия, г. Комсомольск-на-Амуре, пр-кт. Интернациональный, д. 25

Хабаровский край, Россия, г. Комсомольск-на-Амуре, пр-кт. Интернациональный, д. 25

2 790 000 Р
62 138Р за м^2

44.90 м^2
Общая

5 из 5
Этаж

В продаже двух комнатная квартира 44,9м.кв. Преимущества данной квартиры -МФЦ -через дорогу ,удобно ходить за справочками Установлены пластиковые окна -прекрасный вид из окна Новая входная дверь - в шаге театр ,яблоневая аллея В квартире большая кладовка-спрячете все ,что мешает Санузел смежный просторный - при желании можно установить бассейн Жилое состояние - нет препятствий для полета фантазий в ремонте Отличное месторасположение дома - добавить нечего И бонусом к квартире балкон .Хорошо когда он есть ,плохо когда нет В шаговой доступности школа №22 ,детсад №126 Документы готовы .Подходит под любой вид расчета. Подходит под все виды сертификатов Вся мебель останется . Готова под сдачу -район пользуется спросом .Хорошая инвестиция

0 с 19.03.2025, обновлен 27.08.2025

Продавец: Елена Олеговна

Телефон: +7(914)169-30-50

Характеристики

Количество комнат	2	Тип дома	панельный
Этаж	5	Этажей всего	5
Студия	нет	Апартаменты	нет

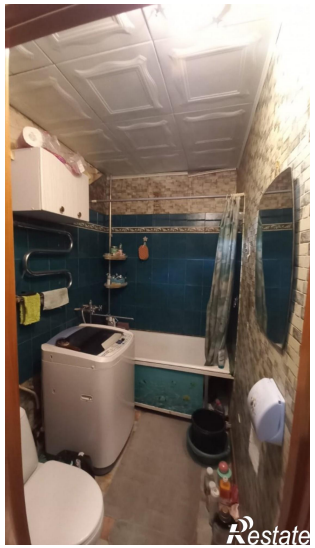

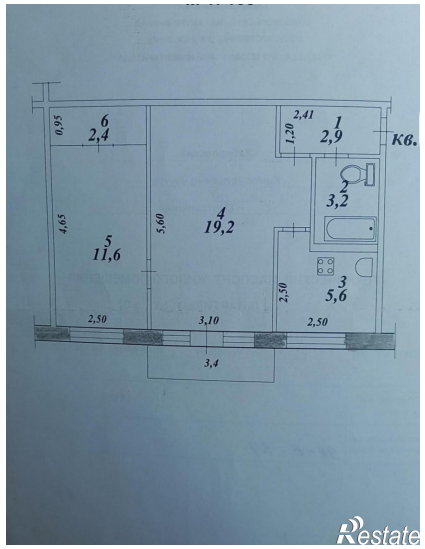
6
2,4
0,95
2,41
1
2,9
1,20
кв.
2
3,2
4
19,2
5,60
4,65
5
11,6
3
5,6
2,50
2,50
3,10
2,50
3,4