Купить квартиру за 6 500 000 рублей на Россия, г. Комсомольск-на-Амуре, р-н Привокзальный, ш. Магистральное, д. 21, корп. 2

Хабаровский край, Россия, г. Комсомольск-на-Амуре, р-н Привокзальный, ш. Магистральное, д. 21, корп. 2

6 500 000 Р
108 333Р за м^2

60.00 м^2
Общая

7 из 9
Этаж

Продам трехкомнатную квартиру, расположенную на седьмом этаже девятиэтажного панельного дома по адресу: ул. шоссе Магистральное д.21 к.2 общей площадью 60кв.м., площадь кухни: 7,5 кв.м., комнаты: 12,4кв.м., 17.1кв.м, 13кв.м.. В квартире выполнен капитальный ремонт, с использованием качественных материалов: -пластиковые окна, балкон с внешней отделкой с алюминиевым профилем, лоджия с внутренней и внешней отделкой под ключ: полы подняты и утеплены, линолеум, выведен свет, софиты, сушилка для белья); -санузел в кафеле, трубы заменены , новая сантехника; -пол выровнен, качественный линолеум по всей квартире; -новые межкомнатные двери, качественная и прочная входная дверь; -в перегородке выполнен хороший ремонт, все продумано до мелочей и отличные соседи; -стены ровные и оклеены обоями приятных тонов; -медная проводка . Один взрослый собственник , любая форма расчета. В квартире остается практически вся мебель и техника по согласованию с собственником. Развитая инфраструктура: детский сады, школы, торговые центры, магазины различной специализации, аптеки, зоомагазины, магазины для ремонта, бассейн, спортивный комплекс. пекарни и ЭТО ВСЕ В ШАГОВОЙ ДОСТУПНОСТИ. Гаражные кооперативы различного вида, шиномонтажки, ННК. Гараж в шаговой доступности-это очень комфортно. Доступен ...

0 с 18.12.2024, обновлен 27.08.2025

Продавец: Елена Николаевна

Телефон: +7(909)889-47-21

Характеристики

Количество комнат	3	Тип дома	панельный
Этаж	7	Этажей всего	9
Студия	нет	Апартаменты	нет

https://habarovskiy-kray.restate.ru/obj/prodazha-tryohkomnatnoy-kvartiri-rossiya-g-komsomolsk-na-amure-r-n-privokz-18230898284/

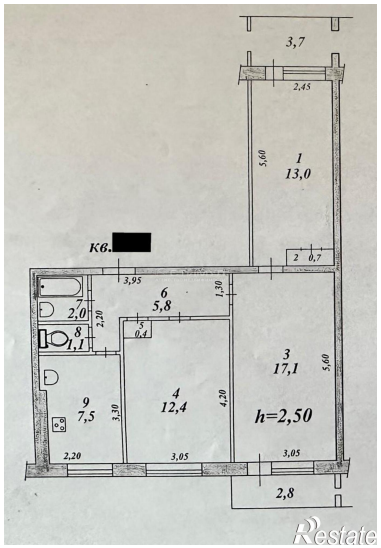

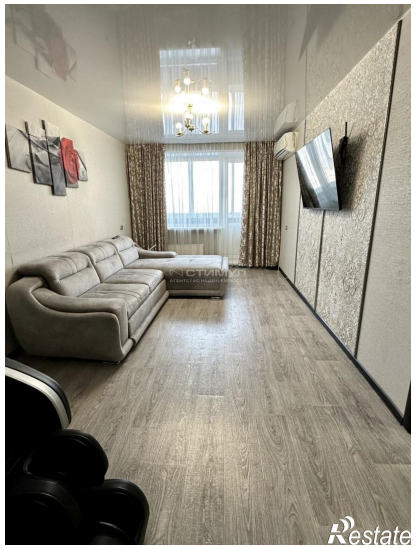

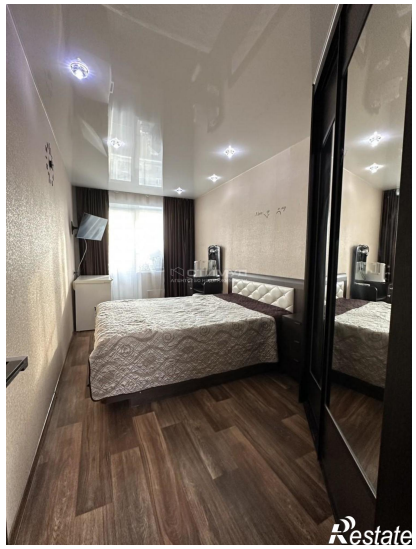

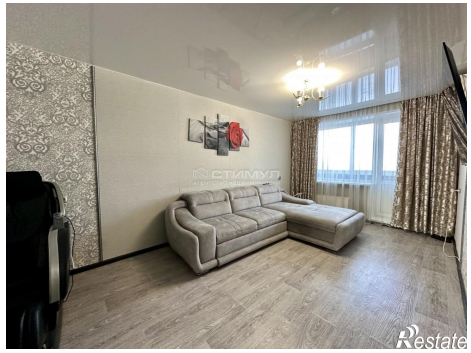

Restate

Restate